

Quel parcours de formation aux métiers de l'éducation et de l'enseignement dans la période de transition 2025-2027 ?

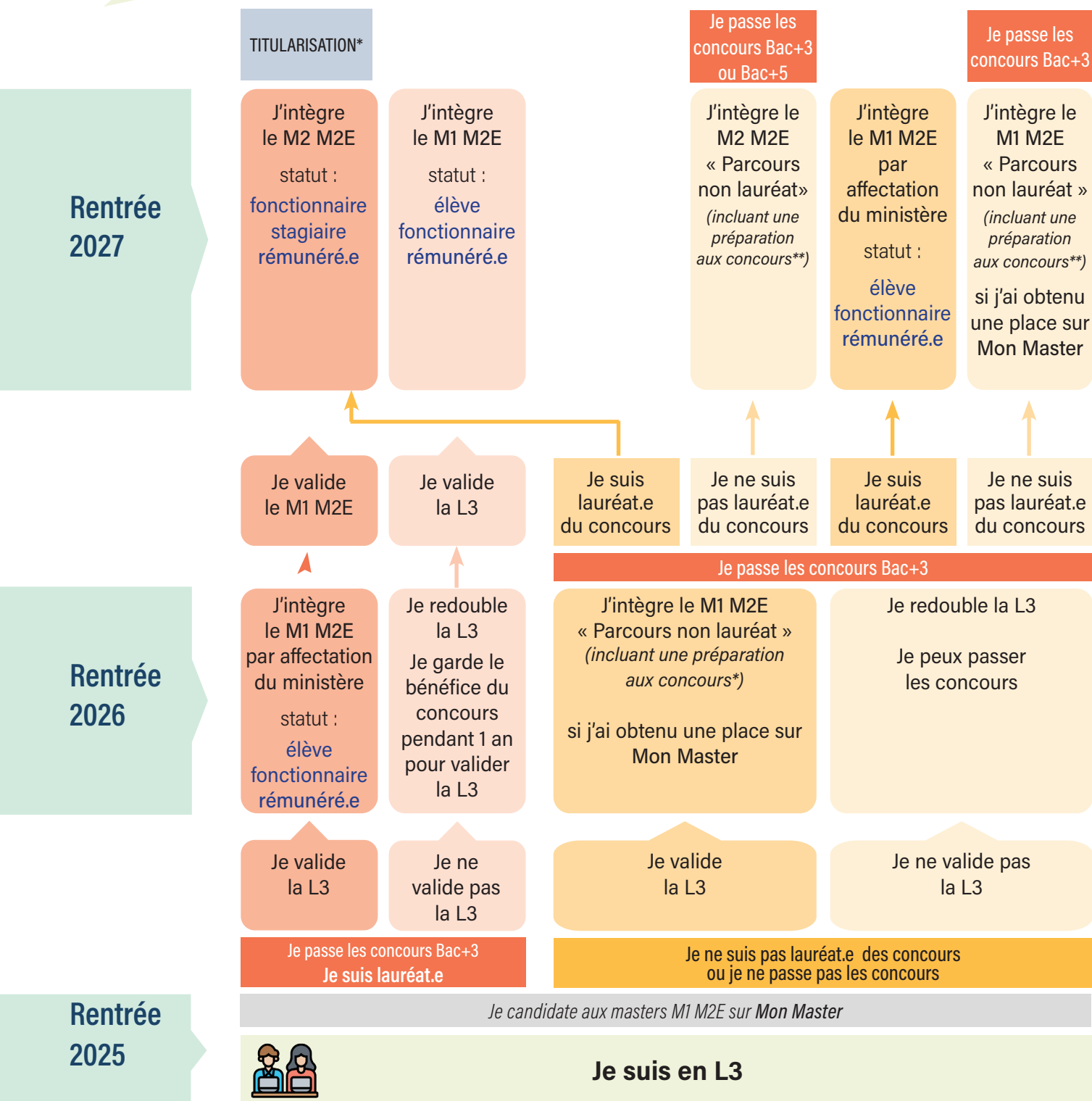

* Titularisation : évaluation à l'issue de l'année de stage par un jury académique.

** Concours de l'éducation nationale : CRPE, CAPES, CAPEPS, CAPET, CAPLP

• Enseignant.e stagiaire (rémunéré selon la grille de salaires des enseignantes) : vous avez été admis.e au concours et vous êtes en responsabilité de classe ainsi qu'en formation. Votre titularisation est prononcée à l'issue de votre année de stage.

• Fonctionnaire stagiaire (rémunéré 1800 euros) : vous avez été admis.e au concours, vous êtes inscrite en M2 M2E et vous êtes en responsabilité de classe à mi-temps. Votre titularisation est prononcée à l'issue de votre année de stage.

• Elève fonctionnaire (rémunéré 1400 euros) : vous avez été admis.e au concours et vous êtes inscrite en M1 M2E